© Roberta González, VEGAP Madrid, 2024.

Roberta González
Una pequeña colección madrileña
A small Madrid Collection

Hasta / Until Oct
Museo de Arte Contemporáneo

Conde Duque, 9-11. PLAZA DE ESPAÑA / NOVICIADO. Entrada gratuita / Free entry. Hasta / Until 15 Jun: Mar-sáb / Tues-Sat 10-14h & 17:30-21h; Dom y fest / Sun & hols 10:30-14:30h; Desde / From 16 Jun: Mar-sáb / Tues-Sat 10-14h & 17:30-20h; Dom y fest / Sun & hols 10:30-13:30h

Retrospectiva de la artista franco-española que atraviesa su obra desde su infancia hasta los años 70.

A retrospective on the Franco-Spanish artist which examines her work from childhood to the 1970s.

© Rafael Blasco Císcar.

Átopos, lo no transitado
Atopos, the Untravelled

29 Jun-1 Sept
Museo / C.A.V. La Neomudéjar

Antonio Nebrija, s/n. MENÉNDEZ PELAYO / ATOCHA. Tel. (+34) 91 528 33 49. Precio / Price: 5-6€. Miér-dom / Weds-Sun 11-15 & 17-21h

El imaginario escultórico y fotográfico de Rafael Blasco Císcar plantea figuras y situaciones donde lo orgánico y lo industrial entran en simbiosis.

Rafael Blasco Císcar's sculptural and photographic works depict figures and situations where the organic and the industrial blend seamlessly together.

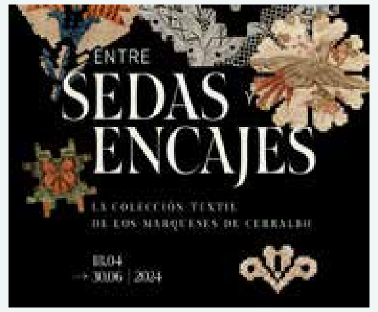

Entre sedas y encajes
Among Silks and Lace
***La colección textil de los marqueses de Cerralbo** / The textile collection of the Marquis and Marchioness of Cerralbo*

Hasta / Until 30 Jun
Museo Cerralbo

Ventura Rodríguez, 17. PLAZA DE ESPAÑA / VENTURA RODRÍGUEZ. Tel. (+34) 91 547 36 46. Entrada gratuita / Free entry. Mar-sáb / Tues-Sat 9:30-15h; Jue / Thur 17-20h; Dom y fest / Sun & hols 10-15h

Una colección que abarca desde el mundo cortesano hasta las sedas orientales.

From court dress to Eastern silks.

© Antonio Alcoba.

Madrid, años 60 / 1960s Madrid
***La mirada de Alcoba** / Alcoba's gaze*

Jun-Oct
Museo de Historia de Madrid

Fuencarral, 78. TRIBUNAL. Entrada gratuita / Free entry. Hasta / Until 15 Jun: Mar-dom / Tues-Sun 10-20h; Desde / From 16 Jun: Mar-dom / Tues-Sun 10-19h

Exposición de fotografías realizadas por Antonio Alcoba. Un documento visual del Madrid de los años 60.

Photographs by Antonio Alcoba take us on a visual journey through 1960s Madrid.

Iwan Baan, National Taichung Theatre, Taiwan, 2016, Architects: Toyo Ito & Associates, Architects © Iwan Baan.

Iwan Baan
Moments in architecture

6 Jun-8 Sept
Museo ICO

Zorrilla, 3. SEVILLA. Tel. (+34) 91 420 12 42. Entrada gratuita / Free entry. Mar-sáb / Tues-Sat 11-20h; Dom y fest / Sun & hols 10-14h

Retrospectiva del trabajo de uno de los más importantes fotógrafos actuales de arquitectura. Exposición del Vitra Design Museum.

A retrospective of one of today's most important photographers specialising in architecture, organised by the Vitra Design Museum

Warhol-Vijande, cita en Madrid / Warhol-Vijande, Meeting in Madrid
***Más que Imágenes Alteradas por Christopher Makos** / More than altered images by Christopher Makos*

17 May-21 Jul
Museo Lázaro Galdiano

Serrano, 122. RUBÉN DARÍO. Exposición incluida en la entrada al museo / Exhibition included with museum entry fee (7€). Mar-vier / Tues-Fri 9:30-15h & 16:30-19:30h; Sáb-dom / Sat-Sun 9:30-15h

Obras de Warhol y fotografías de Makos.

Art works by Warhol and photographs by Makos.

© Concha García, VEGAP Madrid, 2024.

El resto de los días
Concha García

9 May-13 Oct
Museo Nacional de Artes Decorativas

Montalbán, 12. BANCO DE ESPAÑA / RETIRO. Entrada gratuita / Free entry. Mar-miér y vier-sáb / Tues-Weds & Fri-Sat 9:30-15h; Jue / Thur 9:30-15h & 17-20h; Dom y fest / Sun & hols 10-15h

La artista reflexiona sobre la memoria a través de enseres domésticos, creando delicados relatos entre la realidad y la fabulación.

Using household items, the artist reflects on time and memory, creating delicate narratives between reality and fiction.

MAYO-AGOSTO

2024

MADRID CULTURA

MADRID

AGENDA DE EXPOSICIONES

esmadrid.com

Camerun, 1958.

Misión Malaria: una mirada histórica / Mission Malaria: A Historical Overview

Hasta / Until 22 Sept
Museo Nacional de Ciencias Naturales

José Gutiérrez Abascal, 2. GREGORIO MARAÑÓN / NUEVOS MINISTERIOS. Precio / Price 3,50-7€ (gratis dom / free Sun 17-20h excepto previos a festivos / except if it's the eve of a public holiday). Mar-vier / Tues-Fri 10-17h; Sáb-dom y fest / Sat-Sun & hols 10-20h

La fascinante historia de una enfermedad que imbrica parásitos, mosquitos y personas.

The fascinating story of a disease that links parasites, mosquitoes and people.

Arte y transformaciones sociales en España (1885-1910) / Art and Social Changes in Spain (1885-1910)

21 May-22 Sept
Museo Nacional del Prado

Paseo del Prado, s/n. BANCO DE ESPAÑA / ESTACIÓN DEL ARTE. Tel. (+34) 91 068 30 01; cav@museodelprado.es. Precio / Price 15€. Lun-sáb / Mon-Sat 10-20h; Dom y fest / Sun & hols 10-19h

La implicación del arte en los procesos de transformación de la sociedad española de aquel periodo.

Exploring how art played a role in the social transformations of Spanish society during that time.

Espiritismo / Spiritualism

Museo Nacional del Romanticismo

San Mateo, 13. TRIBUNAL. Tel. (+34) 448 01 63. Acceso con entrada al museo / Exhibition included with museum entry fee (3€; Gratis / Free: sáb desde 14 h y dom / Sat from 14h & Sun). Mar-sáb / Tues-Sat 9:30-20:30h; Dom y fest / Sun & hols 10-15h

El espiritismo se convirtió en una moda durante el Romanticismo, tanto en los salones de la aristocracia como en los hogares más humildes.

Spiritualism became a trend both in the drawing rooms of the aristocracy and in the humblest of homes.

Rosario de Velasco

18 Jun-15 Sept
Museo Nacional Thyssen-Bornemisza

Paseo del Prado, 8. BANCO DE ESPAÑA. Tel. (+34) 91 791 13 70. Consultar precios y horarios en web / Check prices and opening times on the website www.museothyssen.org

Exposición organizada en colaboración con el Museo de Bellas Artes de Valencia. La muestra da a conocer el trabajo de una de las artistas españolas más destacas de las primeras décadas del siglo XX.

Organised in collaboration with the Valencia Museum of Fine Arts, this exhibition showcases the work of one of the most renowned Spanish women artists from the early decades of the 20th century.

La memoria colonial en las colecciones Thyssen-Bornemisza / Colonial Memory in the Thyssen-Bornemisza Collections

25 Jun-20 Oct
Museo Nacional Thyssen-Bornemisza

Paseo del Prado, 8. BANCO DE ESPAÑA. Tel. (+34) 91 791 13 70. Consultar precios y horarios en web / Check prices and opening times on the website www.museothyssen.org

Pinturas que muestran historias "invisibilizadas" de dominación racial y la lucha por los derechos civiles.

Paintings depicting "invisibilised" stories of racial domination and the civil rights struggle.

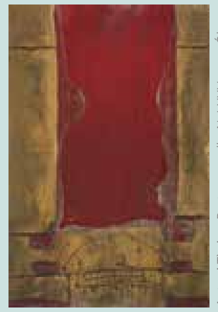

Antoni Tàpies
***La práctica del arte** / The practice of art*

Hasta / Until 24 Jun
Museo Reina Sofía

Santa Isabel, 52. ESTACIÓN DEL ARTE / ATOCHA. Tel. (+34) 91 774 10 00. Precio / Price 12€. Lun y miér-sáb / Mon & Weds-Sat 10-21h; Dom / Sun 10-14:30h; Mar cerrado / Tues closed

Gran retrospectiva con más de 250 obras que recorren su trayectoria artística coincidiendo con el centenario de su nacimiento.

Coinciding this year with the 100th anniversary of his birth, this large retrospective includes over 250 works which trace the artist's career.

Eva Lootz
***Hacer como quien dice: ¿y esto qué es?** / Do as they say: and what is this?*

12 Jun-2 Sept
Museo Reina Sofía

Santa Isabel, 52. ESTACIÓN DEL ARTE / ATOCHA. Tel. (+34) 91 774 10 00. Precio / Price 12€. Lun y miér-sáb / Mon & Weds-Sat 10-21h; Dom / Sun 10-14:30h; Mar cerrado / Tues closed

Con piezas donadas al Museo por esta artista fundamental en el panorama artístico español.

A collection of pieces donated to the museum by this seminal Spanish artist.

Sorolla en 100 objetos / Sorolla in 100 Objects

14 May-1 Sept
Museo Sorolla

Paseo General Martínez Campos, 37. IGLESIA. Tel. (+34) 91 310 15 84. Precio / Price 3€ (gratis / free: Sáb / Sat 14-20h & Dom / Sun). Mar-sáb / Tues-Sat 9:30-20h; Dom y fest / Sun & hols 10-15h

Un acercamiento al pintor a través de una selección de sus pinturas y sus colecciones.

The museum presents a selection of paintings and collections that provide a deeper understanding of the painter.

MAY-AUGUST

2024

MADRID CULTURE

MADRID

ART EXHIBITIONS CALENDAR

esmadrid.com

Vistiendo un jardín / Wearing a Garden

24 May-29 Sept
Museo del Traje

Avda. Juan de Herrera, 2. CIUDAD UNIVERSITARIA. Tel. (+34) 91 550 47 00. Entrada gratuita / Free entry. Mar-sáb / Tues-Sat 9:30-19h; Dom y fest / Sun & hols 10-15h

La muestra aborda la evolución de los motivos florales que surgieron entre el Barroco y la Ilustración en el campo textil.

Exploring the evolution of floral motifs in textiles from the Baroque to the Enlightenment.

Esfera. Denise de la Rue.

Un nuevo mundo: Denise de la Rue / A New World: Denise de la Rue

Hasta / Until 31 Jul
Palacio de Liria

Princesa, 20. VENTURA RODRÍGUEZ. Precio / Price 7€. Lun / Mon 10-13:30h; Mar-dom / Tues-Sun 10-13:30h & 16-18:30h

Un diálogo entre las 21 cartas autógrafas de Cristóbal Colón de la Casa de Alba y las expediciones de la NASA al espacio.

A dialogue between Christopher Columbus' 21 signed letters owned by the House of Alba and documents from NASA's space expeditions.

James Lee Byars

9 May-1 Sept
Palacio de Velázquez, Parque de El Retiro, Museo Reina Sofía

Parque de El Retiro. RETIRO. Entrada gratuita / Free entry. Lun-dom / Mon-Sun 10-22h

La exposición presenta grandes instalaciones escultóricas que tienden a la monumentalidad y a la simplicidad geométrica.

The exhibition showcases large sculptural installations that lean towards monumentality and geometric simplicity.

Goya. El despertar de la conciencia / Goya. The Awakening Consciousness

Hasta / Until 23 Jun
Real Academia de Bellas Artes de Madrid

Alcalá, 13. SEVILLA / SOL. Tel. (+34) 91 524 08 64. Precio / Price 6€. Mar-sáb / Tues-Sat 11-20h; Dom y fest / Sun & hols 10-15h

Con pinturas, dibujos, grabados y las planchas originales de cobre mostradas por primera vez en su totalidad recién restauradas.

A display of paintings, drawings and etchings along with the original, recently restored copper plates.

Eva Lootz
***Si aún quieres ver algo** / If there's something you've yet to see*

8 May-21 Jul
Sala Alcalá 31

Alcalá, 31. SEVILLA / BANCO DE ESPAÑA. Entrada gratuita / Free entry. Mar-sáb / Tues-Sat 11-20:30h; Dom / Sun 11-14h

Dibujos, esculturas e instalaciones recientes de la artista, que reflexiona sobre la desaparición del mundo tal y como lo conocemos.

Recent drawings, sculptures and installations by the artist, who reflects on the disappearance of the world as we know it.

Gonzalo Juanes
***Una incierta luz** / An Uncertain Light*

28 May-21 Jul
Sala Canal de Isabel II

Santa Engracia, 125. RÍOS ROSAS. Entrada gratuita / Free entry. Mar-sáb / Tues-Sat 11-20:30h; Dom / Sun 11-14h

La más amplia exposición dedicada a Gonzalo Juanes, pionero de la fotografía en color en España.

The most comprehensive exhibition ever to be dedicated to Gonzalo Juanes, Spain's pioneer of colour photography.

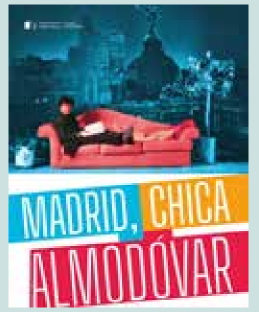

Madrid, chica Almodóvar / Madrid: The Ultimate Almodóvar Muse

Jun-Oct
Salas de Exposiciones Conde Duque. Sala 1

Conde Duque, 9-11. PLAZA DE ESPAÑA / NOVICIADO. Tel. (+34) 91 779 13 45. Entrada gratuita / Free entry. Hasta / Until 15 Jun: Mar-sáb / Tues-Sat 10-14h & 17:30-21h; Dom y fest / Sun & hols 10:30-14h; Desde / From 16 Jun: Mar-sáb / Tues-Sat 10-14h & 17:30-20h; Dom y fest / Sun & hols 10:30-13:30h

Aborda la relación de las películas del director con la ciudad de Madrid.

A review of the relationship between the director's films and the city of Madrid.

Primavera y verano son sinónimo de arte en Madrid. Grandes exposiciones sobre las transformaciones sociales del pasado siglo conviven con la obra de algunos de los artistas que mejor nos han ayudado a entender la historia de la fotografía. Estos últimos serán los protagonistas de una nueva edición del festival PHotoESPAÑA (phe.es) que se celebra en diferentes salas y museos de nuestra ciudad entre los meses de mayo y septiembre. Es recomendable comprobar horarios, precios y fechas en las respectivas webs y en esmadrid.com

Spring and summer are always synonymous with art in Madrid. This year, thought-provoking exhibitions delving into the social changes of the past century run alongside captivating works by some of the artists who have helped us better understand the history of photography. These photographers, in fact, will take centre stage in a new edition of the PHotoESPAÑA festival (phe.es), which will be held in various galleries and museums throughout our city between May and September. Opening times, prices and dates can be seen on the respective websites, as well as on esmadrid.com.

Un universo de imágenes: el Skylitzes Matritensis / A Universe of Images: The Madrid Skylitzes

6 Jun-26 Oct
Biblioteca Nacional de España

Paseo de Recoletos, 20-22. SERRANO / COLÓN. Entrada gratuita / Free entry. Lun-vier / Mon-Fri 9:30-20h; Sáb / Sat 9:30-14h

El Skylitzes Matritensis es un códice de gran valor, el ejemplo más antiguo de crónica bizantina ilustrada.

The Madrid Skylitzes is a valuable code, the oldest surviving example of an illustrated chronicle from the Byzantine period.

Monsters, Inc. (2001). © Disney/Pixar.

La ciencia de Pixar / The Science Behind Pixar

7 May-8 Sept
CaixaForum Madrid

Paseo del Prado, 36. ESTACIÓN DEL ARTE. Tel. (+34) 91 330 73 00. Precio / Price 6€ (Gratis clientes de CaixaBank / Free admission for CaixaBank clients). Lun-dom y fest / Mon-Sun & hols 10-20h

Descubre los complejos procesos que han hecho posible la creación de algunos de los personajes animados más célebres.

Discover the complex creative processes behind the making of some of the world's most iconic animated characters.

© Bakri Moaz.

Agitación en el Nilo: arte moderno y contemporáneo de Sudán / Disturbance in the Nile: Modern and Contemporary Art From Sudan

Hasta / Until 23 Jun
Casa Árabe

Alcalá, 62. PRÍNCIPE DE VERGARA / RETIRO. Tel. (+34) 91 563 30 66. Entrada gratuita / Free entry. Lun-dom / Mon-Sun 10-20h

Con las obras que once artistas realizaron desde la revolución de los años 2018-2019 hasta hoy.

A selection of works produced by 11 artists since the 2018-2019 Sudanese revolution.

Reconstrucción de HistoPad. 1180 El coro gótico.

Notre-Dame de París. La exposición aumentada / Notre-Dame de Paris. The Augmented Exhibition

Hasta / Until 14 Jul
CentroCentro

Plaza de Cibeles, 1. BANCO DE ESPAÑA. Tel. (+34) 91 480 00 08. Precio / Price 3€. Mar-dom / Tues-Sun 10-20h

Un viaje interactivo por la historia de esta obra maestra del gótico francés.

Embark on an interactive journey through the history of this masterpiece of French Gothic architecture.

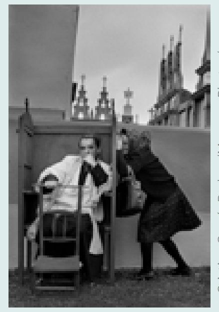

© Cristina García Rodero/Magnum Photos/Contacto.

Cristina García Rodero

España Oculta / *Hidden Spain*

16 May-18 Agos / Aug
Círculo de Bellas Artes

Alcalá, 42. BANCO DE ESPAÑA / SEVILLA. Tel. (+34) 91 360 54 00. Precio / Price 5,50€. Mar-dom / Tues-Sun 11-14h & 17-21h

Exposición que recoge 159 fotografías del libro *España Oculta*, de Cristina García Rodero, primera fotógrafa española miembro de la agencia Magnum.

This exhibition brings together 159 photographs from the book *Hidden Spain*, by Cristina García Rodero, the first Spanish photographer to become a member of Magnum Photos.

The Art of Manga

Hasta / Until 21 Jul
COAM Madrid

Hortaleza, 63. CHUECA. Precio / Price 14,90€. Mar-dom / Tues-Sun 10-21h

Un recorrido por la historia del manga, desde sus orígenes históricos hasta la actualidad, y su conexión con el arte tradicional japonés. Incluye más de 150 objetos y obras de arte.

More than 150 objects and works of art take us on a journey through the history of Manga—from its origins to the present day—and explore its connection to traditional Japanese art.

Escenografía *Leyendas de una vida*. Fondos del Museo Nacional del Teatro (Almagro), obra de José Luis López Vázquez.

José Luis antes de López Vázquez / José Luis before López Vázquez

Hasta / Until 14 Jul
Espacio Cultural Serrería Belga

Alameda, 15. ESTACIÓN DEL ARTE. Entrada gratuita / Free entry. Mar-vier / Tues-Fri 11-20h; Sáb / Sat 12-20h; Dom / Sun 12-18h

La muestra nos revela las facetas menos conocidas del popular actor como ilustrador y escenógrafo y su pasión oculta: el coleccionismo de arte.

Unveiling the lesser-known facets of the popular actor as an illustrator and set designer, the exhibition also reveals his hidden passion: art collecting.

Entangled Atlas. Rice Fields.

Ventanas al futuro / Windows to the Future

Hasta / Until 28 Jul
Espacio Fundación Telefónica

Fuencarral, 3. GRAN VÍA / CALLAO. Tel. (+34) 91 580 87 00. Entrada gratuita / Free entry. Mar-dom / Tues-Sun 10-20h

Seis instalaciones audiovisuales nos transportan a escenarios de futuros alejados de los estereotipos de la ciencia ficción desde una visión optimista.

Six audiovisual installations transport us to future scenarios that are far removed from the stereotypes of science fiction and offer a more optimistic perspective.

Erwin Olaf, *11.05 am*, de la serie *April Fool 2020*, 2020 © Erwin Olaf, Courtesy Studio Erwin Olaf. Galerie Ron Mandos. Amsterdam, The Netherlands.

Erwin Olaf

Narrativas de emancipación, deseo e intimidad / *Narratives of emancipation, desire and intimacy*

May-Jul
Fernán Gómez. Centro Cultural de la Villa

Plaza de Colón, 4. COLÓN. Entrada gratuita / Free entry. Mar-dom / Tues-Sun 10-21h

A través de cautivadoras fotografías y vídeos, el artista neerlandés fue cronista privilegiado de los problemas de la sociedad del siglo XX.

The Dutch artist's compelling photographs and videos captured key issues of 20th century society.

El Muro de Berlín. Un mundo dividido / The Berlin Wall. Living in a Divided World

Fundación Canal. Sala Castellana 214

Paseo de la Castellana, 214. PLAZA DE CASTILLA. Precio desde / Price from 12€. Lun y miér-dom / Mon & Weds-Sun 10-20h

Testimonios, vídeos y objetos originales explican esta realidad y narran las experiencias vividas a ambos lados del muro.

Testimonies, videos and original objects provide insight into this period of history and recount experiences from both sides of the wall.

Elliott Erwitt. NYC, 1946 © Elliott Erwitt / Magnum Photos.

Elliott Erwitt

May-Agos / Aug
Fundación Canal. Sala Mateo Inurria 2

Mateo Inurria, 2. PLAZA DE CASTILLA. Entrada gratuita / Free entry. Lun-mar, jue-dom y fest / Mon-Tues, Thur-Sun & hols 11-14:30h & 15:30-20h; Miér / Weds 11-14:30h

En total, 135 imágenes de uno de los grandes fotógrafos del siglo XX. Su trabajo es una antología visual de la experiencia humana.

This exhibition presents a total of 135 images from one of the most prominent photographers of the 20th century. His work embodies a visual anthology of the human experience.

Cerámica Suro

Hasta / Until 16 Jun
Fundación Casa de México en España

Alberto Aguilera, 20. SAN BERNARDO / ARGÜELLES. Tel. (+34) 91 068 97 65. Entrada gratuita / Free entry. Lun / Mon 10-19h; Mar-sáb / Tues-Sat 10-21h; Dom / Sun 10-14h

Una historia de colaboración, producción y coleccionismo en el arte contemporáneo. Con 205 piezas de la fábrica de Cerámica Suro desde sus inicios en 1951.

A history of collaboration, production and collecting in contemporary art, featuring 205 pieces from the Cerámica Suro factory since its foundation in 1951.

Reunión de amigos, entre los que figuran Fernando Zóbel, Gustavo Torner, Gerardo Rueda, José Guerrero y Roxane W. Pollock, entre otros. Cuenca, 1966. © Eric Schaal/ Weidle Verlag.

El pequeño museo más bello del mundo / The Most Beautiful Small Museum in the World

Hasta / Until 30 Jun
Fundación Juan March

Castelló, 77. NÚÑEZ DE BALBOA. Entrada gratuita / Free entry. Lun-sáb y fest / Mon-Sat & hols 11-20h; Dom / Sun 10-14h

En 1966, la creación del Museo de Arte Abstracto Español en Cuenca reafirmó a toda una generación de artistas en un espacio de libertad.

In 1966, the opening of the Museum of Spanish Abstract Art in Cuenca provided a sense of liberation for a whole generation of artists.

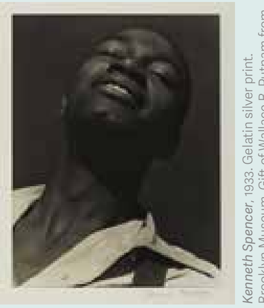

Kenneth Spencer, 1933. Gelatin silver print. Brooklyn Museum, Gift of Wallace B. Putnam from the Estate of Consuelo Kanaga, 82.65.368. © Brooklyn Museum.

Consuelo Kanaga

Atrapar el espíritu / *Catch the spirit*

30 May-25 Agos / Aug
Fundación MAPFRE. Sala Recoletos

Paseo de Recoletos, 23. COLÓN. Tel. (+34) 91 581 61 00. Precio / Price 5€ (Lun gratis / Mon free). Lun / Mon 14-20h; Mar-sáb / Tues-Sat 11-20h; Dom y fest / Sun & hols 11-19h

Por primera vez, en España y en Europa, el conjunto de la obra de esta fotógrafa estadounidense, figura fundamental en la historia de la fotografía moderna.

The entire oeuvre of the American artist, a key figure in the history of modern photography, is showcased for the first time in Spain and Europe.

David Goldblatt, *El hijo de un criador de avestruces espera junto a un jornalero a que comience la jornada de trabajo, cerca de Oudtshoorn, Provincia del Cabo Occidental*, 1966. The Art Institute of Chicago, donación prometida de Cecily Cameron y Derek Schrier. © The David Goldblatt Legacy Trust.

David Goldblatt

Sin segundas intenciones
No ulterior motive

30 May-25 Agos / Aug
Fundación MAPFRE. Sala Recoletos

Paseo de Recoletos, 23. COLÓN. Tel. (+34) 91 581 61 00. Precio / Price 5€ (Lun gratis / Mon free). Lun / Mon 14-20h; Mar-sáb / Tues-Sat 11-20h; Dom y fest / Sun & hols 11-19h

Una visión única de la vida bajo el *apartheid* y de la historia y la política sudafricanas.

A unique insight into life under apartheid and into South African history and politics.

Jheronimus van Aken, El Bosco. Panel central del *Tríptico de la Pasión o de los improperios: Coronación de espinas* (h. 1510-1520). © Museo de Bellas Artes de Valencia.

La colección del Museo de Bellas Artes de Valencia / The Collection of the Museu de Belles Arts de València

Entre El Bosco y Sorolla
From Bosch to Sorolla

Hasta / Until 14 Jul
Fundación María Cristina Masaveu Peterson

Alcalá Galiano, 6. COLÓN. Entrada gratuita / Free entry. Mar-vier / Tues-Fri 11-20h; Sáb / Sat 10-20h; Dom y fest / Sun & hols 10-15h

Con más de cien obras maestras.

More than a hundred masterpieces.

En movimiento / In Motion

Vehículos y carruajes de Patrimonio Nacional / *Carriages and other vehicles in Patrimonio Nacional's Collections*

Hasta / Until 31 Agos / Aug
Galería de las Colecciones Reales

Mirador Cornisa del Palacio Real. ÓPERA. Incluida en la entrada a la Galería / Exhibition included with museum entry fee (14€; Gratis / Free: Lun-jue / Mon-Thur 18-20h ciudadanos de la Unión Europea e Iberoamérica / citizens of the European Union and Ibero-America). Lun-sáb / Mon-Sat 10-20h; Dom y fest / Sun & hols 10-19h

La relación entre carruajes y poder (siglos XVI-XX).

A look at the relationship between carriages and power, from the 16th to the 20th century.

Alba Lorente Hernández, 2018.

Inéditos 2024 / Unreleased 2024

24 May-15 Sept
La Casa Encendida

Ronda de Valencia, 2. EMBAJADORES / LAVAPIÉS. Entrada gratuita / Free entry. Mar-sáb / Tues-Sat 10-20:45h; Dom / Sun 10-15:45h

Standing but not operating (inversión cobra roll), comisariada por Julia Coelho y Renan Araujo, e *Impasse: estética fósil*, por Maria Anna Zazzarino, proyectos seleccionados por la Fundación Montemadrid.

Standing but not operating (inversión cobra roll), curated by Julia Coelho and Renan Araujo, and *Impasse: Fossil Aesthetics*, by Maria Anna Zazzarino, are the projects selected in the Montemadrid Foundation.

Los últimos días de Pompeya / The Last Days of Pompeii

La exposición inmersiva
The immersive exhibition

MAD. Madrid Artes Digitales

Matadero Madrid. Nave 16. Paseo de la Chopera, 14. LEGAZPI. Precio desde / Price from 12,90€. Lun / Mon 16-20h; Mar-vier / Tues-Fri 10-13h & 17-20h; Sáb / Sat 10-21h; Dom / Sun 10-20h

Siente el poder de la historia en esta exposición inmersiva gracias a la tecnología VR y el metaverso.

Discover the power of history first-hand in this immersive exhibition thanks to VR technology and the metaverse.

CONVIVIUM

Arqueología de la dieta mediterránea
Archaeology of the Mediterranean diet

Hasta / Until 1 Sept
MAN. Museo Arqueológico Nacional

Serrano, 13. SERRANO / RETIRO. Entrada gratuita / Free entry. Mar-sáb / Tues-Sat 9:30-20h; Dom y fest / Sun & hols 9:30-15h

Los múltiples valores de la dieta mediterránea desde la Prehistoria hasta nuestros días, a través de la ciencia arqueológica.

Highlighting the various benefits of the Mediterranean diet from prehistoric times to the present day, through the lens of archaeological science.

Imaginarios sintéticos: Lawrence Lek / Synthetic Imaginaries: Lawrence Lek

16 May-21 Jul
Matadero Madrid. Nave 16

Paseo de la Chopera, 14. LEGAZPI. Entrada gratuita / Free entry. Mar-jue / Tues-Thur 17-21h; Vier-dom y fest / Fri-Sun & hols 12-21h

Geomancer, una instalación audiovisual que narra la historia de un satélite medioambiental que desea convertirse en artista.

This audiovisual installation, titled *Geomancer*, tells the story of an environmental satellite that wants to be an artist.

Miguel Cabrera.

Miguel Cabrera

Las reglas del arte de un pintor novohispano
The art rules of a Novohispanic painter

Hasta / Until 13 Oct
Museo de América

Avda. de los Reyes Católicos, 6. MONCLOA. Tel. (+34) 91 549 26 41. Entrada gratuita / Free entry. Mar-miér y vier-sáb / Tues-Weds & Fri-Sat 9:30-15h; Jue / Thur 9:30-19h; Dom / Sun 10-15h

Primera gran muestra dedicada a uno de los pintores más importantes del México virreinal.

Presenting the first major exhibition dedicated to one of the most important painters of colonial Mexico.

Madrid Destino

MADRID

Área de Gobierno de Cultura, Turismo y Deporte. Ayuntamiento de Madrid

esmadrid.com

Depósito Legal: M-15669-2021