

Bienvenidos a Madrid

Para garantizar una visita segura, de acuerdo a las normas establecidas por las autoridades sanitarias, se seguirán las siguientes normas:

- Aforo reducido
- Uso obligatorio de mascarilla
- Visita individual o en grupo familiar o de personas que convivan
- Mantenimiento de la distancia de seguridad de 2 metros
- No habrá folletos impresos

Para más información, [pincha aquí](#)

Situado en la antigua estación de Delicias -un magnífico ejemplo de la arquitectura del hierro del siglo XIX-, el museo se inauguró en 1984. La visita permite conocer una completa colección de material histórico ferroviario, desde los vehículos (de locomotoras a vagones de viajeros) hasta todo tipo de piezas, elementos, fotografías o recreaciones que ilustran las diferentes profesiones relacionadas con el ferrocarril a lo largo de su historia.

Distintas salas temáticas permiten a los visitantes hacer un recorrido por la historia ferroviaria española. El museo también acoge exposiciones temporales y cuenta con diversas actividades orientadas a los niños y las familias, como talleres didácticos, representaciones teatrales o circulaciones en trenes de jardín. Además, la cafetería está instalada en un precioso coche restaurante de 1930.

Todos los sábados, de 11:30 a 14:00 h circulan los trenes de jardín del CIMAF. Esta instalación, que reproduce los elementos del ferrocarril real con dimensiones reducidas, constituye un complemento ideal para la visita al museo. Niños y adultos pueden montar sobre pequeños trenes en un circuito con un ancho de vía de 5 pulgadas (12,7 cm).

El Museo del Ferrocarril acoge el Archivo Histórico Ferroviario y la Biblioteca y Hemeroteca Ferroviaria, un conjunto único en España cuyo principal objetivo es la conservación, el estudio y la difusión del patrimonio ferroviario.

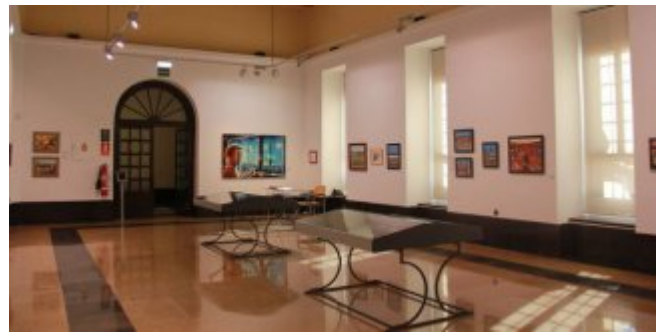

Servicios

	Biblioteca		Cafetería
	Cambiador de bebés		Consigna / Guardarropa
	Puntos de información		Restaurante



Servicio de visitas guiadas



Tienda



Wi-Fi gratis

Datos de interés

Dirección

Paseo de las Delicias, 61 28045

Teléfono

(+34) 91 539 00 85

Web

<http://www.museodelferrocarril.org>

Autobús

6, 8, 19, 45, 47, 55, 59, 85, 86, 247

Precio

Tarifa general: 3 €

Superreducida: 1 € (Personas con discapacidad y ciudadanos europeos desempleados)

Gratuita: Menores de 4 años, Miembros del ICOM y de la AEM, Empleados de empresas ferroviarias pertenecientes al Patronato de la Fundación de los Ferrocarriles Españoles.

- Todos los viernes de octubre, noviembre y diciembre, 2x1 en la entrada general.

Hasta el 31 de diciembre de 2020, tanto el personal sanitario como el perteneciente a las Fuerzas Armadas y a los Cuerpos y Fuerzas de Seguridad del Estado contarán con acceso gratuito al Museo, acreditando su identidad y pertenencia a dichos colectivos.

Zona turística

Otros

Correo electrónico

taquillamuseo@ffe.es

Metro

Delicias (L3)

Cercanías (Local train)

Madrid-Delicias

Horario

Del 1 de octubre al 31 de mayo:

- Vier - dom y fest: 10:00 - 15:00 h (público en general)

- Lun - jue: 9:30 - 15:00 h (grupos concertados)

Del 1 de junio hasta el 30 de septiembre

- Sáb y dom: 10:00 - 15:00 h

Cerrado: 1 y 6 de enero; 25 de diciembre

Mercado de Motores segundo sábado y domingo del mes: 11:00 - 21:00 h

Día del tren, Jornada de Puertas Abiertas
: 24 octubre

Visitas-Taller "Destino Delicias" 31 oct, 28 nov, 26 dic, a las 11:30 y 13:00 h, para niños de 5 a 10 años, previa reserva en el correo educatren@ffe.es o el teléfono 91 5068342



PÁGINA OFICIAL DE TURISMO DE LA CIUDAD DE MADRID

